

Działka nr 689/2

SKALA 1 : 500

	GRANICA DZIAŁKI nr 689/2
	BUDYNEK SZKOLNO- PRZEDSZKOLNY

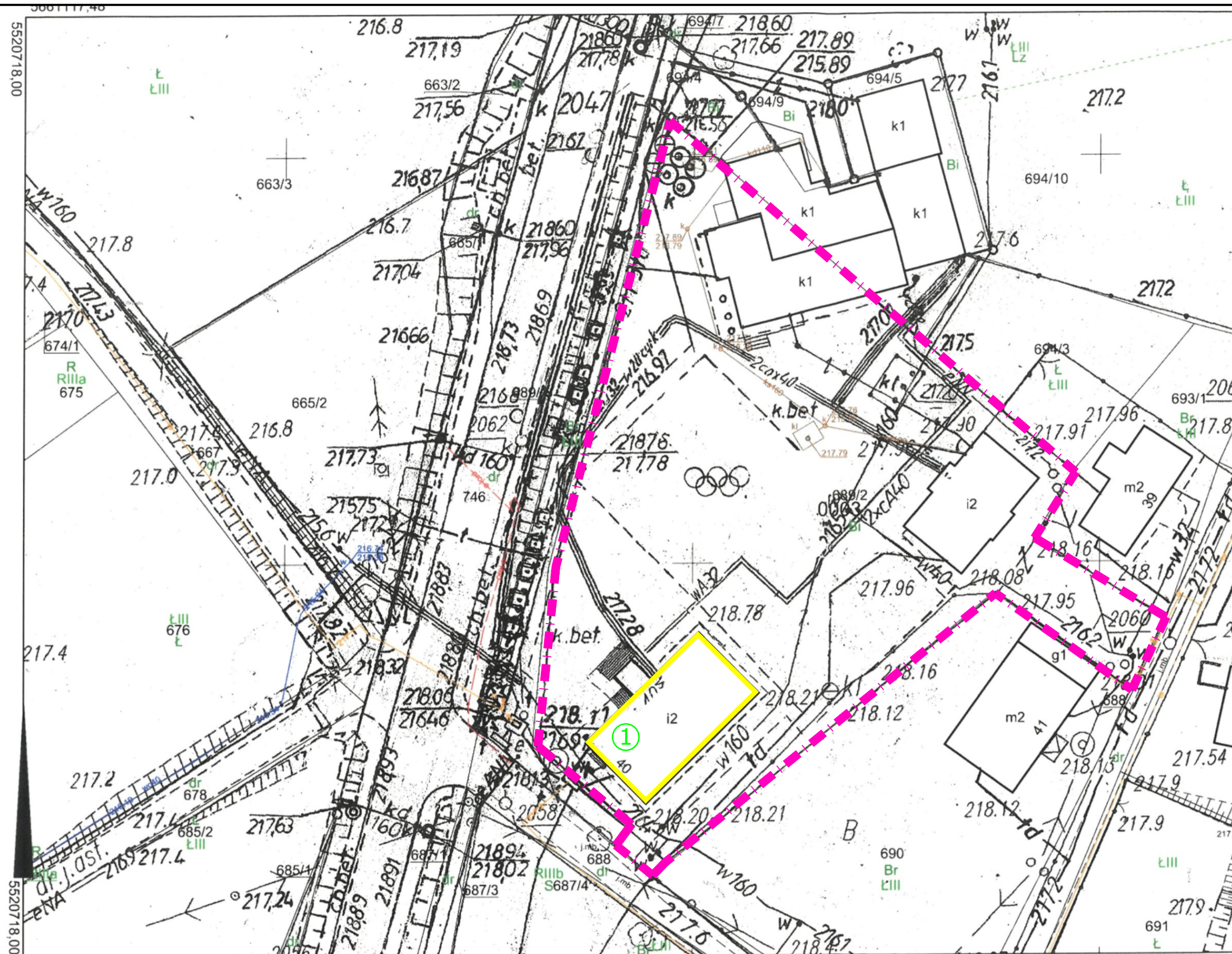

MAPA ZASADNICZA

województwo: dolnośląskie
powiat: lubański
obręb: Kościelnik
jedn. ewid.: Lubań - gmina wiejska
nr działki: 665/2
skala: 1:500
układ współrzędnych: 2000
sekcja: 5.148.23.18.4.4, 5.148.23.19.3.3
stan na dzień: 22-03-2023
wykonano przez: Agata Denisiuk

Starostwo Powiatowe w Lubaniu
Wydział Geodezji, Kartografii
i Gospodarki Nieruchomościami
59-800 Lubań, ul. A.Mickiewicza 2

Poświadczam zgodność niniejszej kopii z treścią materiału państwowego zasobu geodezyjnego i kartograficznego	
Organ prowadzący państwowy zasób geodezyjny i kartograficzny	Starosta Lubański
Nazwa materiału zasobu	mapa zasadnicza
Identyfikator ewidencyjny materiału zasobu	P.0210.1998.162
Data wykonania kopii	22-03-2023
Imię, nazwisko i podpis osoby reprezentującej organ	

Niniejsza mapa zasadnicza jest wydrukiem z bazy danych powiatowego zasobu geodezyjnego i kartograficznego, która powstała na podstawie pomiaru bezpośredniego oraz skanowania i digitalizacji mapy zasadniczej

DOKUMENTACJĘ NALEŻY ROZPATRYWAĆ KOMPLEKSOWO WRAZ Z POZOSTAŁYMI BRANŻAMI.

ARCHLINE Pracownia Projektowa	PRACOWNIA PROJEKTOWA arch. Zbigniew Mickiewicz Ubocze 300, 59-620 Gryfów Śląski tel.+48 757813134, e-mail:biuro@arch-line.pl,www.arch-line.pl		

Tytuł rysunku:	MAPA SYTUACYJNA			Skala:	1:500
Temat:	TERMOMODERNIZACJA BUDYNKÓW OŚWIATOWYCH NA TERENIE GMINY LUBAŃ – SZKOŁA PODSTAWOWA W KOŚCIELNIKU				
Inwestor:	GMINA LUBAŃ UL. DĄBROWSKIEGO 18 59-800 LUBAŃ				Branża: Architektura
Obiekt/adres:	BUDYNEK SZKOŁY PODSTAWOWEJ DZIAŁKA NR 689/2 OBRĘB 0003 KOŚCIELNIK GMINA LUBAŃ - GMINA WIEJSKA KOŚCIELNIK 40				Stadium: Pb
Nazwisko:		Uprawnienia:		Podpis:	Data:
Projektował:	mgr inż.arch. Zbigniew Mickiewicz (spec. architektoniczna) (spec.konstrukcyjno - budowlana)	nr upr. 26/DSOK/2017 DOIA DS-1850 nr upr. 11/DOŚ/12 DOIIB DOŚ/BO/0366/12			20/02/2023
					Format: A3
Asystent:	inż. arch. Monika Kubieniec				Nr rys.: PZT1